

**Honorable Concejo Deliberante
Ciudad de Puerto Iguazú
Capital del Turismo**



Ciudad de Puerto Iguazú, 13 de Septiembre de 2018.-

Expediente N° 28/18 Letra "DEM"

ORDENANZA N° 47/18.-

VISTO:

LA necesidad de regularizar la situación dominial, tenencia y titularidad de la tierra de Dominio Público Privado Municipal de los lotes situados en los Barrios: **PRIMAVERA, UNION Y LOS TRABAJADORES.**

CONSIDERANDO:

QUE, tras realizar un relevamiento, la Dirección de Tierras e Inversiones Municipal surge que en el lugar se encuentran asentadas 15 familias.

QUE, la Ordenanza Municipal N° 10/17 establece pautas objetivas para la regularización de la entrega de tierras en concordancia con lo estipulado en la Constitución Provincial y la Carta Orgánica Municipal.

QUE, esta regularización de las tierras fiscales municipales deberá favorecer el desarrollo económico y social del mismo asegurando la satisfacción de un bien fundamental para las familia que allí residen.

QUE, el espíritu primordial de la presente Ordenanza es reglar la utilización, adjudicación y venta de la tierra, creando un marco legal apropiado y adecuado a la realidad de nuestro Municipio.-

POR ELLO:

**EL HONORABLE CONCEJO DELIBERANTE
DE LA CIUDAD DE PUERTO IGUAZU
SANCIONA CON FUERZA DE
ORDENANZA**

ARTICULO 1°: AUTORIZASE al Departamento Ejecutivo Municipal, en los términos de la Ordenanza N° 10/17, a realizar la venta directa de tierras, Propiedad Privada Municipal a los ocupantes del **Barrio Primavera: Lote: 17 de la Manzana 547 – Plano de Mensura N° 40842; Lote: 04 de la Manzana 506, Plano de Mensura N° 39260; Lote: 12 de la Manzana 504, Plano de Mensura N° 39260.** Quienes se detallan en el Anexo I de la presente, acompañada del correspondiente croquis referido en Anexo II.-

ARTICULO 2°: AUTORIZASE al Departamento Ejecutivo Municipal, en los términos de la Ordenanza N° 10/17, a realizar la venta directa de tierras, Propiedad Privada Municipal a los ocupantes del **Barrio Unión: Lote: 03, 08, 10, 11, 16, 20, 24 y 25 de la Manzana 539 – Plano de Mensura N° 40724; Lote: 08 y 09 de la Manzana 550, Plano de Mensura N° 40842; Lote: 25 de la Manzana 551, Plano de Mensura N° 40842.** Quienes se detallan en el Anexo I de la presente, acompañada del correspondiente croquis referido en Anexo II.-

ARTICULO 3°: AUTORIZASE al Departamento Ejecutivo Municipal, en los términos de la Ordenanza N° 10/17, a realizar la venta directa de tierras, Propiedad Privada Municipal a los ocupantes del **Barrio Los Trabajadores: Lote: 21 de la Manzana 537 – Plano de Mensura N° 52988,** quienes se detallan en el Anexo I de la presente, acompañada del correspondiente croquis referido en Anexo II.-

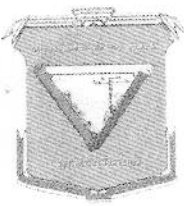

Honorable Concejo Deliberante Ciudad de Puerto Iguazú Capital del Turismo



ARTICULO 4º: FÍJESE el precio de venta del lote autorizado en todo un acuerdo con lo ordenado por la Carta Orgánica Municipal y Ordenanza al efecto, teniendo como base la suma de **(\$52,50)** por metros cuadrados de superficie, determinando el valor total, conforme valuación fiscal.-

ARTICULO 5º: IMPÓNESE al ocupante la obligación de abonar el monto equivalente a la totalidad del valor fiscal de la tierra, según lo estipulado en la Ordenanza N° 10/17.-

ARTICULO 6º: OTÓRGASE a los ocupantes la posibilidad de optar por las siguientes opciones de forma de pago del lote:

- A: En un solo pago, con descuento de hasta el 20%.-
- B: En cuotas mensuales iguales y consecutivas hasta completar el valor del lote, pagaderos del 01 al 10 de cada mes.-

ARTICULO 7º: ABÓNASE, la primera cuota del valor del inmueble, dentro del perentorio plazo de 30 años días de perfeccionado el Boleto de Compra – Venta.-

ARTICULO 8º: APLÍCASE, intereses, conforme a la Ordenanza General Impositiva Municipal vigente, ante la falta de pago en término, lo cual dará lugar al inicio de las correspondientes acciones legales en contra del adjudicatario.-

ARTICULO 9º: EFECTÚASE, la escritura traslativa de dominio de la propiedad, una vez cancelado el precio total de la venta, acorde a lo estipulado en el Artículo 22º de la Ordenanza N° 10/17. El adjudicatario deberá asumir las cargas y costos de dicha escrituración.-

ARTICULO 10º: DISPÓNESE que en caso de incumplimiento de pago, el lote regresa al dominio Municipal, perdiendo el adjudicatario todo derecho sobre el mismo.-

ARTÍCULO 11º: REGÍSTRESE, COMUNIQUESE al Departamento Ejecutivo Municipal a sus efectos, CUMPLIDO. ARCHIVESE.-

Romina Paola Burgos
SECRETARIA LEGISLATIVA
HONORABLE CONCEJO DELIBERANTE
Ciudad de Puerto Iguazú

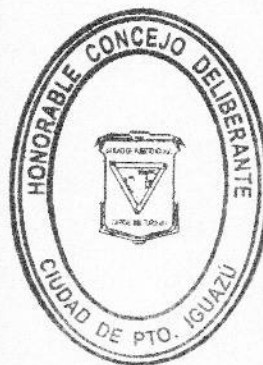

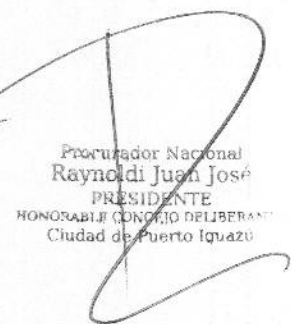
Procurador Nacional
Raynoldi Juan José
PRESIDENTE
HONORABLE CONCEJO DELIBERANTE
Ciudad de Puerto Iguazú

HONORABLE CONCEJO DELIBERANTE Puerto Iguazú - Misiones MESA GRAL. DE ENTRADAS Y SALIDAS	
I. <u>16</u> Fº <u>-16-</u> C/FS <u>A-16-</u>	
Expe. <u>109/18</u> Letra <u>HCD</u>	
ENTRO SALIO	
Día <u>17</u>	Día <u>17</u>
Mes <u>09</u>	Mes <u>09</u>
Año <u>2018</u>	Año <u>2018</u>

Municipalidad de Pto. Iguazú Mesa de Entrada y Salida	
Expte. <u>109/18</u> Letra <u>HCD</u>	
ENTRO SALIO	
Día <u>18</u>	Día <u> </u>
Mes <u>09</u>	Mes <u> </u>
Año <u>2018</u>	Año <u> </u>



Honorable Concejo Deliberante Ciudad de Puerto Iguazú

Capital del Turismo



ANEXO I NÓMINA DE OCUPANTES

<u>Nombre</u>	<u>D.N.I</u>	<u>Nacionalidad</u>	<u>Barrio</u>	<u>Lote</u>	<u>Manzana</u>
Coronel Edgar Daniel	30.615.421	Argentina	Unión	08	550
Casco Bonifacia	92.168.440	Paraguaya	Unión	09	550
Coronel Margarita	18.350.628	Argentina	Unión	25	551
Souza Reimundo	10.170.912	Argentina	Unión	03	539
Borja Andrea Carolina	30.093.758	Argentina	Unión	08	539
Taglieber Rogelio Clemente	30.173.958	Argentina	Unión	10	539
Báez Lorena Marina	33.014.890	Argentina	Unión	11	539
Alvez Luis Martin	16.707.846	Argentina	Unión	16	539
Herrera Antonio	18.586.458	Argentina	Unión	20	539
Enríquez Héctor Fabio	23.579.537	Argentina	Unión	24	539
Pereira Da Silva Rosalía	18.484.877	Argentina	Unión	25	539
Dyrdowski Zulma Raquel	26.869.004	Argentina	Trabajadores	21	537
Vega Manuel	13.100.364	Argentina	Primavera	04	506
López Rubén Darío	30.093.647	Argentino	Primavera	12	504
Barrios Cristina Noemí	30.615.649	Argentina	Primavera	17	547

Romina Paola Burgos
SECRETARIA LEGISLATIVA
HONORABLE CONCEJO DELIBERANTE
Ciudad de Puerto Iguazú

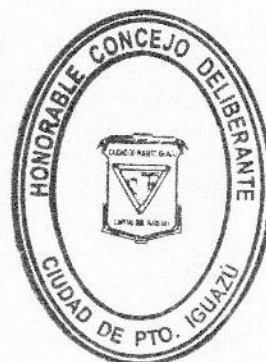

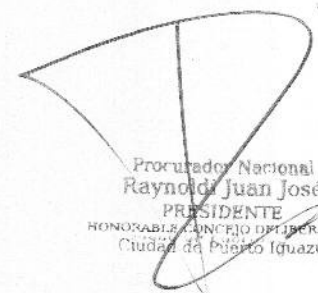

Procurador Nacional
Raynoldi Juan José
PRESIDENTE
HONORABLE CONCEJO DELIBERANTE
Ciudad de Puerto Iguazú

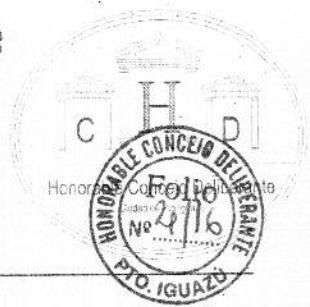

Honorable Concejo Deliberante Ciudad de Puerto Iguazú

Capital del Turismo



UBICACION SEGUN TITULO

PROVINCIA DE MISIONES - DEPARTAMENTO IGUAZU -
MUNICIPIO PUERTO IGUAZU - Puerto Peninsula - Fracción A - Subdivisión Lote 1- Subdivisión Remanentes R-
R-3, R-4, R-5, Unificación y Fraccionamiento Lotes 15- 1-C y Porción de Avenida Republica Argentina, Lote
y Fraccionamiento Lotes 13 y 14 - Lote 23

OBJETO

MENSURA PARTICULAR CON UNIFICACIÓN Y FRACCIONAMIENTO

PROPIETARIO

MUNICIPALIDAD DE PUERTO IGUAZU

INSCRIPCIÓN EN EL REGISTRO DE LA PROPIEDAD INMUEBLE

Departamento iguazú (09) - Folio Real - Matricula N° 7491 - Fecha 17/06/98 (E.M.E)

PARTIDA INMOBILIARIA N° 26 223 (Lote 15A) - 27 175 (Lote 23)

CROQUIS DE UBICACION

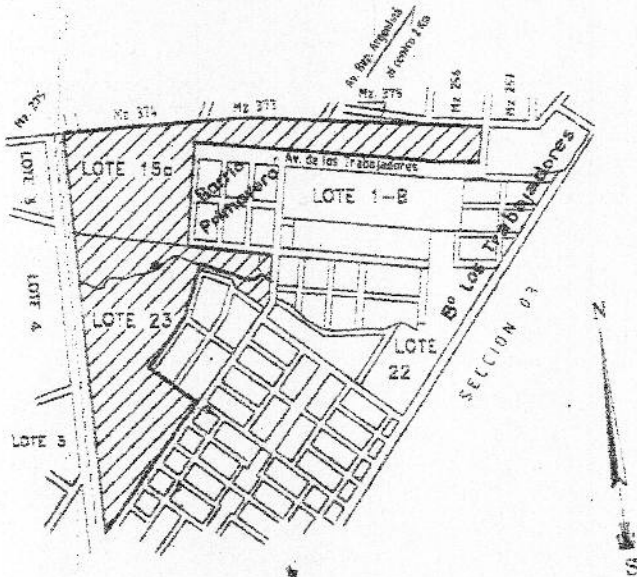

B° Parroquia
Mz. 547
Lote = 17
Barrios Cristina

p/Propietario

CLAUDIO RAUL FILIPPA
DNI 13.897.722

Intendente Municipal:
Municipalidad de Puerto Iguazú
Dom. Fiscal: Av. Tres Fronteras N° 122
Puerto Iguazú

NOMENCLATURA
CATASTRAL

Fecha de mensura: noviembre de 2004

DEP. 09
MUN. 43
SECC. 02
CHAC. 0000
MZ. 0000
PARC. 0146

[Signature]
OSCAR JOSE CAMBLON
Agrimensor - Mat. Prof. 17
Sarmiento 2312 - Posadas

PROVINCIA DE MISIONES - MINISTERIO DE HACIENDA Y FINANZAS
DIRECCION DE CATASTRO
DEPARTAMENTO DE TOPOGRAFIA Y CARTOGRAFIA

REGISTRO DE PLANO DE MENSURA N° 40842

Honorable Concejo Deliberante Ciudad de Puerto Iguazú

Capital del Turismo

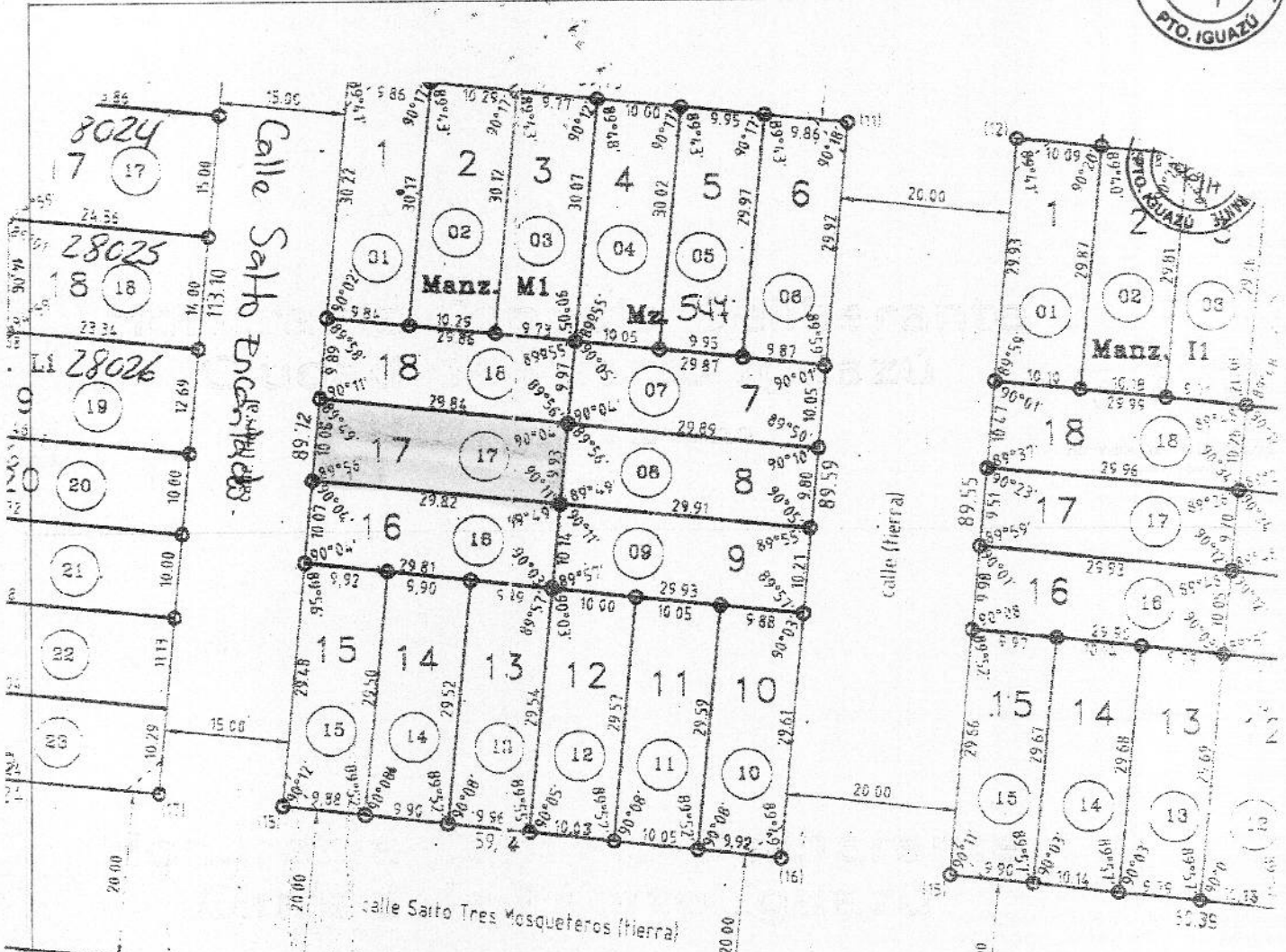

DETALLE OCHAVAS

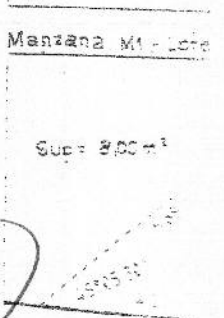
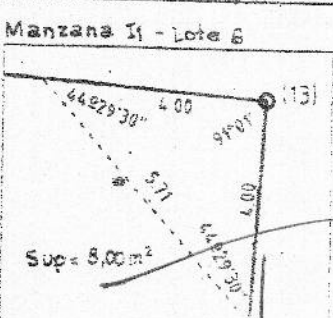
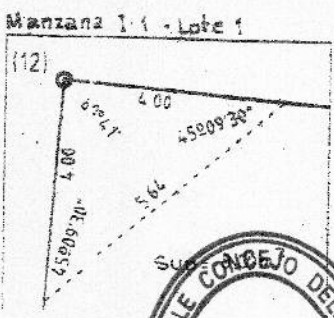
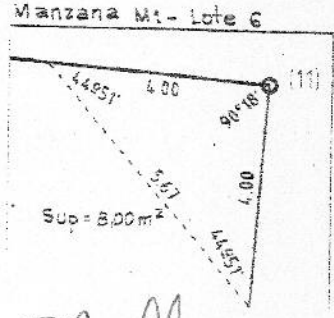
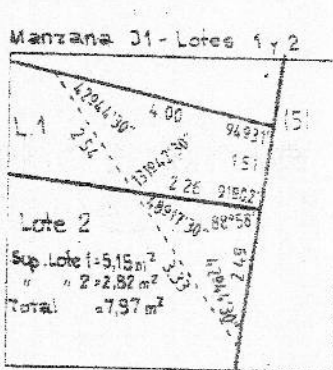
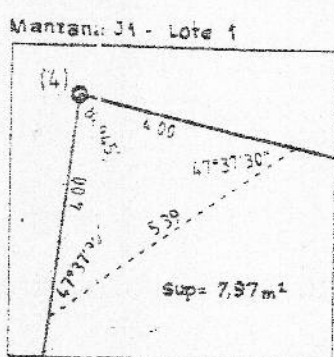
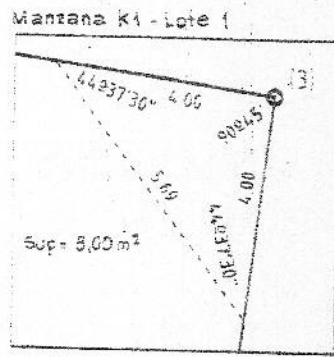

Romina Pabla Burgos
Romina Pabla Burgos
 SECRETARIA LEGISLATIVA
 HONORABLE CONCEJO DELIBERANTE
 Ciudad de Puerto Iguazú



Ravnoel Juan José
Ravnoel Juan José
 PRESIDENTE
 HONORABLE CONCEJO DELIBERANTE
 Ciudad de Puerto Iguazú



Honorable Concejo Deliberante Ciudad de Puerto Iguazú

Capital del Turismo



Provincia Segun Titulo : **PROVINCIA DE MISIONES**
DEPARTAMENTO IGUAZU

MUNICIPIO PUERTO IGUAZU

Puerto Peninsula - Fracción A - Subdivisión Lote 1 - Subdivisión Remanente R1, R2, R3 y R5 - Unificación y Fraccionamiento Lotes 15, 16 y Porción de la Av. República Argentina - Subdivisión Lote 15C - Subdivisión Lote 16 - Unificación y Fraccionamiento Lote 15E y Lote 17 - Subdivisión Lote 18 - LOTE 22

Objeto: **MENSURA PARTICULAR CON FRACCIONAMIENTO**

PROPIETARIO: **MUNICIPALIDAD DE PUERTO IGUAZU**

INSCRIPCION EN EL REGISTRO DE LA PROPIEDAD INMUEBLE

Departamento Iguazú (09) - Folio Real Matrícula N° 7.491 - Fecha 17/08/1998 (actual)
Partida Inmobiliaria N° 27.174

CROQUIS DE UBICACION

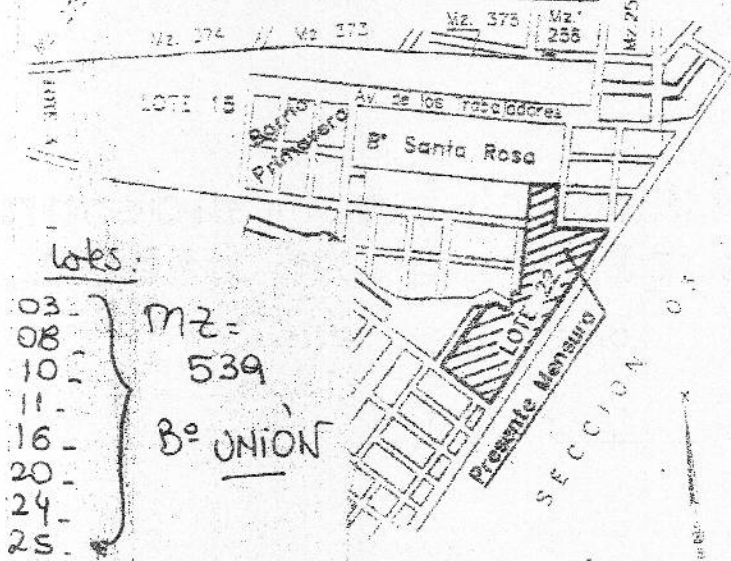

ACTUACION
DEPARTAMENTO IGUAZU
Catastro
08/9/05
Firma: [Signature]

Documento de referencia
D.N.I. N° 13.297.722

Domicilio: Avda. 5 Fronteras N° 121
Puerto Iguazú - Misiones

CLAUDIO RAUL FILIPPA
Intendente - Municipalidad de Puerto Iguazú

**NOMENCLATURA
CATASTRAL**

DEP. : 09
MUN. : 43
SEC. : 002
CHAC. : 0300
535 de
MZ. **538** 0300

Fecha de la Mensura: Enero de 2005

[Signature]
Firma

JORGE OMAR DEBARRETTI
Agente Insular
Matrícula Profesional N° 100
Domicilio: Formosa 2085 - P. Iguazú

PROVINCIA DE MISIONES - MINISTERIO DE HACIENDA Y FINANZAS
DIRECCION GENERAL DE CATASTRO
DEPARTAMENTO DE GEODESIA Y CARTOGRAFIA

REGISTRO DE PLANO DE MENSURA

REGISTRADO

N° **140724**

Fecha: **17/08/2005**

Firma: **RAUL VICENTE PRADO**

[Signature]
Romina Paola Burgos
SECRETARIA LEGISLATIVA
HONORABLE CONCEJO DELIBERANTE
Ciudad de Puerto Iguazú



Procurador Nacional
Raynold Juan José
PRESIDENTE
HONORABLE CONCEJO DELIBERANTE
Ciudad de Puerto Iguazú

Honorable Concejo Deliberante Ciudad de Puerto Iguazú

Capital del Turismo

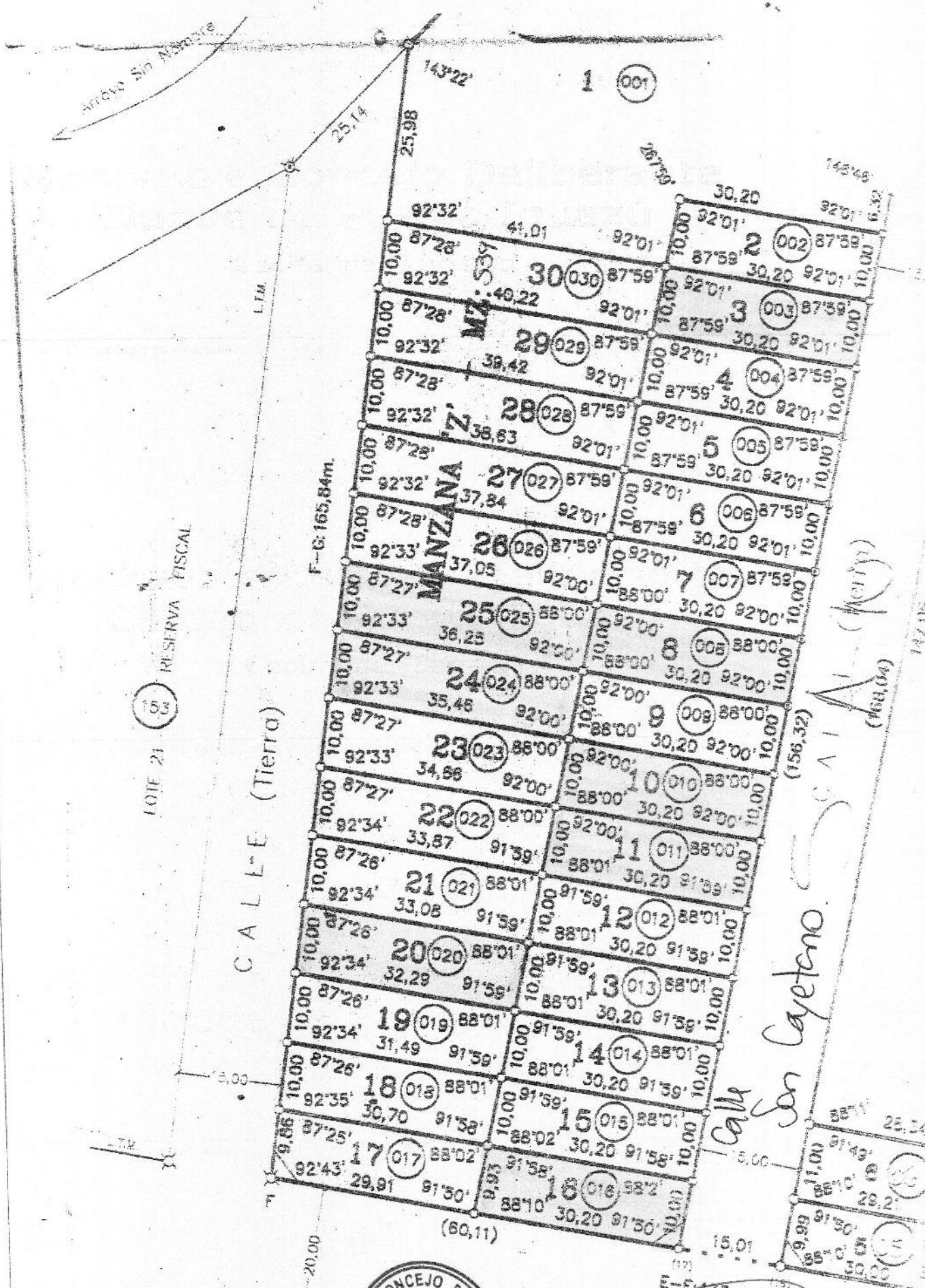

Romina Paola Burgos
Romina Paola Burgos
SECRETARIA LEGISLATIVA
HONORABLE CONCEJO DELIBERANTE
Ciudad de Puerto Iguazú

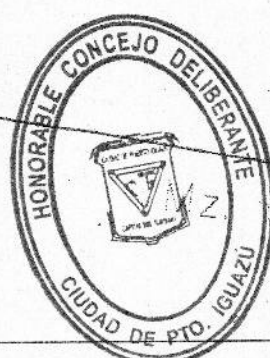

Procurador Nacional
Raynold Juan Jose
PRESIDENTE
HONORABLE CONCEJO DELIBERANTE
Ciudad de Puerto Iguazú



Honorable Concejo Deliberante Ciudad de Puerto Iguazú

Capital del Turismo



INDICACION SEGUN TITULO

PROVINCIA DE MISIONES - DEPARTAMENTO IGUAZU -

MUNICIPIO PUERTO IGUAZU - Puerto Peninsula - Fracción A - Subdivisión Lote 1 - Subdivisión Remanentes R-3, R-4, R-5 Unificación y Fraccionamiento Lotes 15, 16, 17 y 18 y Porción de Avenida República Argentina, Lotes 19 y Fraccionamiento Lotes 13 y 14 - Lote 23

OBJETO

MENSURA PARTICULAR CON UNIFICACION Y FRACCIONAMIENTO

PROPIETARIO

MUNICIPALIDAD DE PUERTO IGUAZU

INSCRIPCIÓN EN EL REGISTRO DE LA PROPIEDAD INMUEBLE

Departamento Iguazú (09) - Foto Real - Matrícula N° 7.491 - Fecha (7/06/96 (E.M.E))

PARTIDA INMOBILIARIA N° 26 223 (Lote 15A) - 27 175 (Lote 23)

CROQUIS DE UBICACION

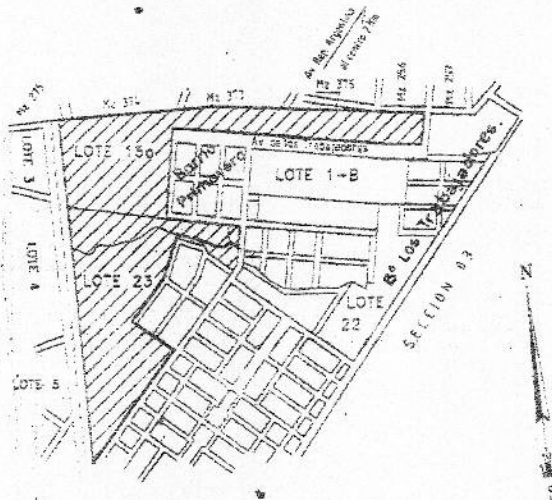

Bº UNIÓN

M² = 550.

lotes = 08
09

p/Propietario

CLAUDIO RAUL FILIPPA
D.N.I. 13.897.722

Ingeniero Municipal
Municipalidad de Puerto Iguazú
Dom. Fiscal Av. Tres Fronteras N° 22
Puerto Iguazú

NOMENCLATURA
CATASTRAL

Fecha de mensura: noviembre de 2004

DEP. 09
MUN. 43
SECC. 02
CHAC. 0000
MZ. 0000
PARC. 0146
0155

OSCAR JOSE CAMBLONG
Agrimensor - Mat. Prof. 21
Sermiento 2310 - Posadas

PROVINCIA DE MISIONES - DEPARTAMENTO IGUAZU -

SECRETARÍA DE INGENIERIA Y FINANZAS
SECRETARÍA DE CATASTRO Y CARTOGRAFIA

REGISTRO DE PLANOS DE MENSURA

Nº 40842

Fecha 4 de OCT 2005

Agrim. RAUL VINCENZO PRADO
Instituto Depto. Geodesia y Cartografía
Barridos, Gacera de Posadas

Romina Paola Burgos
SECRETARIA LEGISLATIVA
HONORABLE CONCEJO DELIBERANTE
Ciudad de Puerto Iguazú



Procurador Nacional
Raymóndi Juan José
PRESIDENTE
HONORABLE CONCEJO DELIBERANTE
Ciudad de Puerto Iguazú



Honorable Concejo Deliberante Ciudad de Puerto Iguazú

Capital del Turismo



MANZANAS N1-01-P1-U

Escala

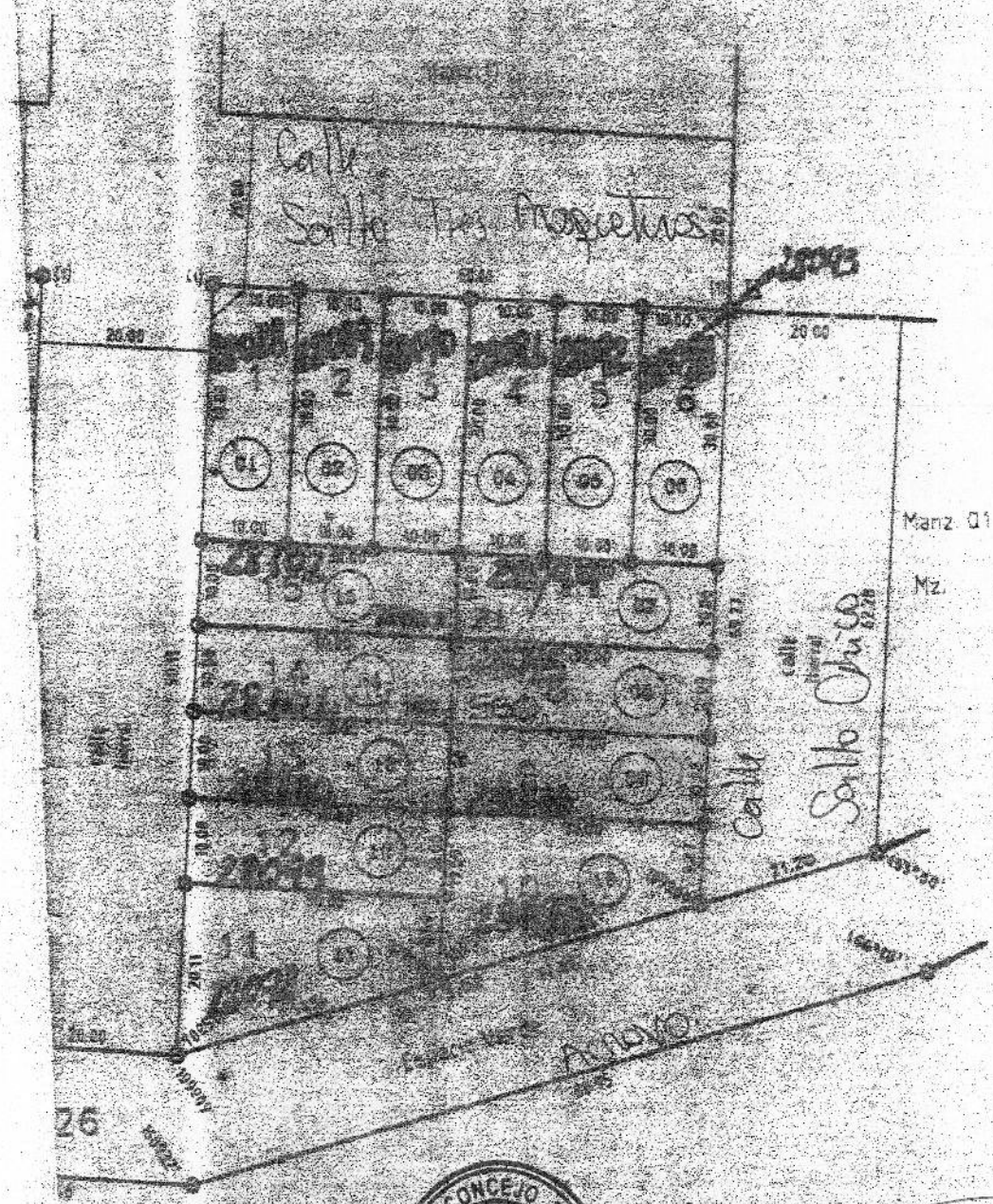

Romina Paola Burgos

Romina Paola Burgos
SECRETARIA LEGISLATIVA
HONORABLE CONCEJO DELIBERANTE
Ciudad de Puerto Iguazú

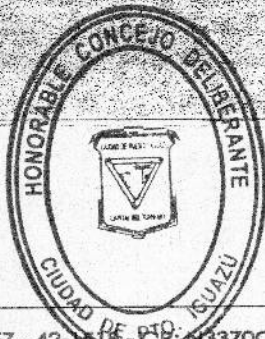

Raynoldi Juan José

Procurador Nacional
Raynoldi Juan José
PRESIDENTE
HONORABLE CONCEJO DELIBERANTE
Ciudad de Puerto Iguazú



Honorable Concejo Deliberante Ciudad de Puerto Iguazú

Capital del Turismo



PROVINCIA DE MISIONES DEPARTAMENTO IGUAZU MUNICIPIO PUERTO IGUAZU

Puerta Peninsula - Fracción A - Subdivisión Lote 1, Subdivisión Remonente R-1, Subdivisión Remonente R-2, Subdivisión Remonente R-3, Subdivisión Remonente R-4, Subdivisión Remonente R-5, Lotes 15, 14C y Porción de la Avenida Republica Argentina.

MENSURA PARTICULAR CON UNIFICACION Y FRACCIONAMIENTO

PROPIETARIO: **MUNICIPALIDAD DE PUERTO IGUAZU**

INSCRIPCION EN EL REGISTRO DE LA PROPIEDAD INMUEBLE

Departamento Iguazú (09) - Folio Real Matrícula N° 7.491 - Fecha 17/06/1998 (e.m.s. Lote 15 y 14C)
Lote 15 y 14C de la Fracción A, República Argentina, Departamento Iguazú (09), Folio Real Matrícula N° 2661, Fecha 12/12/1998
Partidas inmobiliarias N° 25.151 (Lote 15) - N° 24.771 (Lote 14C) - N° 26.314 (Lote 15 y 14C)

CROQUIS DE UBICACION

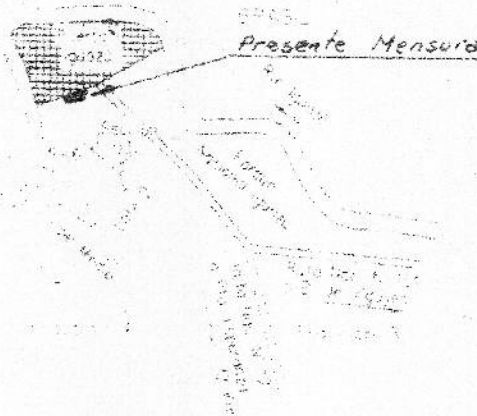

Bº Formosa
MZ = 506 - VEGA
lote = 4 - Manuel
MZ = 504 - LOPEZ
lote = 12 - DABO.

D.N.I. N° 13.897.722

Claudio Raúl FILIPPA
Intendente - Municipalidad Ciudad de Iguazú

NOMENCLATURA
CATASTRAL

Fecha de la Mensura: Noviembre de 2003

DEP. 09 09
MUN. 43 43
SEC. 02 01
CHAC. 000 000
MZ. : 000 000
PARC. : 000 000

MIGUEL ANGEL LABELLA
Agrimensor - Mat. Prof. N° 048
Domicilio: J. Gallardo s/n - Grupé

JORGE OMAR DEBARBORA
Agrimensor - Mat. Prof. N° 002
Domicilio: Formosa 2059 - POSADAS

N.º **39260**

Agrim. **RAÚL VIRCHIO PRADO**
Lote 15 y 14C

Romina Paola Burgos
Romina Paola Burgos
SECRETARIA LEGISLATIVA
HONORABLE CONCEJO DELIBERANTE
Ciudad de Puerto Iguazú



Raymudi Juan José
Procurador Nacional
Raymudi Juan José
PRESIDENTE
HONORABLE CONCEJO DELIBERANTE
Ciudad de Puerto Iguazú



Honorable Concejo Deliberante Ciudad de Puerto Iguazú

Capital del Turismo



PROVINCIA DE MISIONES
DEPARTAMENTO IGUAZU
MUNICIPIO IGUAZU



Puerto Peninsula, Fracción A-Subdivisión Remanente R1-R3-R4 y R6-Unificación y Fracción B-Subdivisión Lote 15 C-Subdivisión Lote 16-Unificación y Fracción D-Subdivisión Lote 15 E y Lote 17-Subdivisión Lote 18-Subdivisión Lote 22-Manzana W-Lote 1-Manzana X-Lote 21-Manzana Y-Lote 22

Objeto: **MENSURA PARTICULAR CON FRACCIONAMIENTO**

PROPIETARIO: **MUNICIPALIDAD DE PUERTO IGUAZU**

INSCRIPCION EN EL REGISTRO DE LA PROPIEDAD INMUEBLE
Departamento Iguazú 108 - Folio Real -Matrícula 7491- Fecha 17-06-1988(Manz W-Lote 1-Manz X-Lote 21-Manz Y-Lote 22)

Parcela Inmobiliaria N° 27.889/Manz W-Lote 1-24 N° 27.890/Manz X-Lote 21 N° 27.888/Manz Y-Lote 22

CROQUIS DE UBICACION

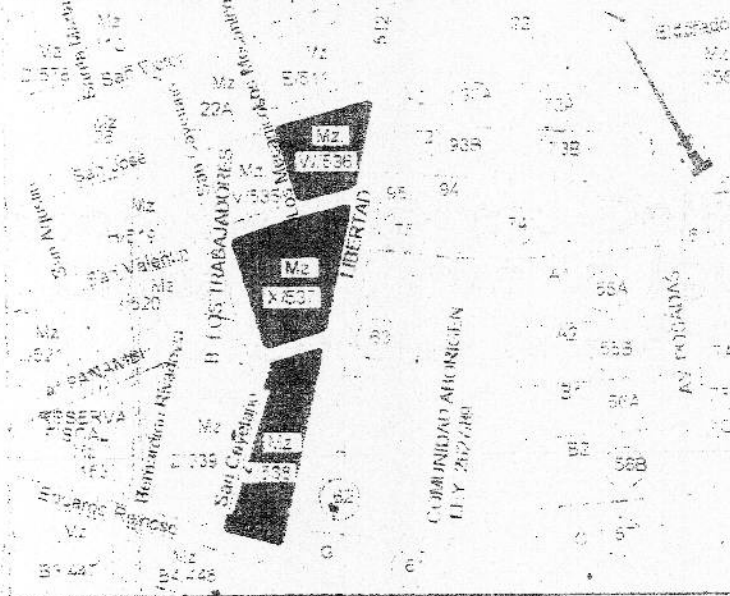

B Los Trabajadores
Mz 536, 537, 538

Mz = 537
Lote = 21

Be los Trabajadores

Dr. Cecilia Ríos, Proca
D.N. N° 987722
Intendente de la Ciudad de Puerto Iguazú
Domicilio: Tres Fronteras N° 122 - Puerto Iguazú-Misiones

NOMENCLATURA CATASTRAL	
DEP.	09
MUN.	43
SEC.	002
CHAC.	0000
MZ.	0536
PARC.	0001
MZ.	0537
PARC.	

Fecha de la Mensura: Enero de 2018

PABLO GUSTAVO ADOLFO MAESTROPIERO
Agente del Estado
Mencione Profesional N° 111
Domicilio: Persegua 1345 ROSARIO

PROVINCIA DE MISIONES - MINISTERIO DE ECOLOGÍA Y RECURSOS NATURALES RENOVABLES
Subsecret. Ordenamiento Territorial

DIRECCIÓN GENERAL DE CATASTRO
DEPARTAMENTO DE GEODESIA Y CARTOGRAFÍA

REGISTRO DE PLANO DE MENSURA REGISTRADO

N° **30988**

Agente: **RAUL ANIBAL PRADO**
Cefe. Departamento Geodesia y Cartografía

Romina Paola Burgos
SECRETARIA LEGISLATIVA
HONORABLE CONCEJO DELIBERANTE
Ciudad de Puerto Iguazú



Procurador Nacional
Raynoldi Juan José
PRESIDENTE
HONORABLE CONCEJO DELIBERANTE
Ciudad de Puerto Iguazú



Honorable Concejo Deliberante Ciudad de Puerto Iguazú

Capital del Turismo



UBICACION SEGUN TITULO

PROVINCIA DE MISIONES - DEPARTAMENTO IGUAZU -
MUNICIPIO PUERTO IGUAZU - Puerto Peninsula - Fracción A - Subdivisión Lote 1- Subdivisión Remanentes R-1, R-2, R-3, R-4, R-5, Unificación y Fraccionamiento Lotes 15-1, 1-C y Porción de Avenida República Argentina, Lotes 15-2 y Fraccionamiento Lotes 13 y 14 - Lote 23

OBJETO:

MENSURA PARTICULAR CON UNIFICACION Y FRACCIONAMIENTO
PROPIETARIO: **MUNICIPALIDAD DE PUERTO IGUAZU**

INSCRIPCION EN EL REGISTRO DE LA PROPIEDAD INMUEBLE

Departamento Iguazú (P.N.) - Folio Real - Matrícula RT 7.491 - Folio (17/04/98) (E.M.E.)

PARTIDA INMOBILIARIA Nº 26.228 (Lote 15A1 - 27.175-Lote 23)

CROQUIS DE UBICACION

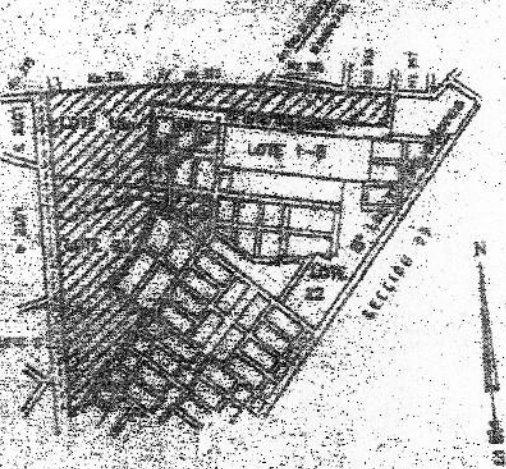

lotes:
-08 > m² =
-09 > 550.

lote : 25
m² = 551.

#/Propietario

CLAUDIO ANSELMI
C.A.I. 1589772

Intendente Municipal
Municipalidad de Puerto Iguazú
Dist. Fiscal: Av. Tres Fronteras Nº122
Puerto Iguazú

NOMENCLATURA

CATASTRAL

DEP. 09
MUN. 40
SECC. 03
CHAC. 0000
MZ. 0000
PARC. 0146
0155

OSCAR JOSE CAMBLONG

Agrimensor - Matr. Prof. 21
Seminario 2316 - Posadas

PROVINCIA DE MISIONES - MINISTERIO DE HACIENDA Y FINANZAS
DIRECCION DE CATASTRO
DEPARTAMENTO DE CATASTRO Y CARTOGRAFIA

REGISTRO DE PLANO DE N.º 03 030-6500

N.º 40842

Fecha: 19 OCT. 2005

Agrim. JOSÉ WILSON PRADO
Folio Depto. Geodesia y Cartografía
Dirección General de Catastro

Romina Paola Burgos
SECRETARIA LEGISLATIVA
HONORABLE CONCEJO DELIBERANTE
Ciudad de Puerto Iguazú

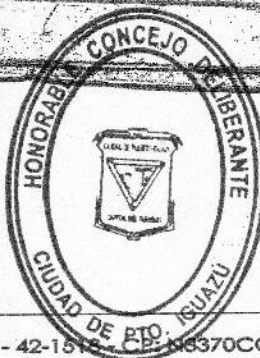

Procurador Nacional
Raynoldi Juan José
PRESIDENTE
HONORABLE CONCEJO DELIBERANTE
Ciudad de Puerto Iguazú



Honorable Concejo Deliberante Ciudad de Puerto Iguazú

Capital del Turismo



156

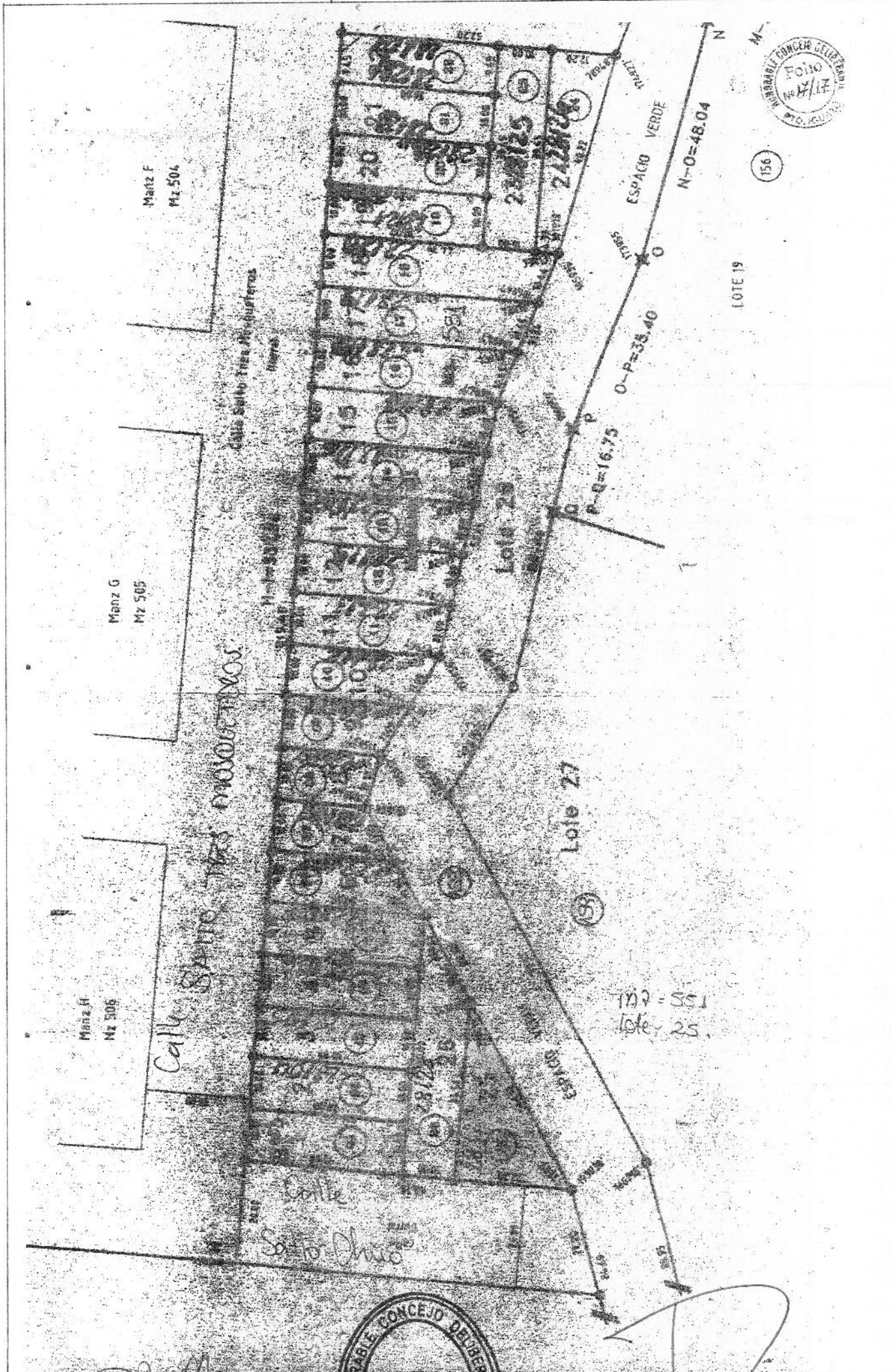

Romina Paola Burgos
 Romina Paola Burgos
 SECRETARIA LEGISLATIVA
 HONORABLE CONCEJO DELIBERANTE
 Ciudad de Puerto Iguazú



Raynoldi Juan José
 Procurador Nacional
 Raynoldi Juan José
 PRESIDENTE
 HONORABLE CONCEJO DELIBERANTE
 Ciudad de Puerto Iguazú